Poz.1 KLATKA SCHODOWA między osiami A.1 i C.1 (1 szt.)

Skala 1:25

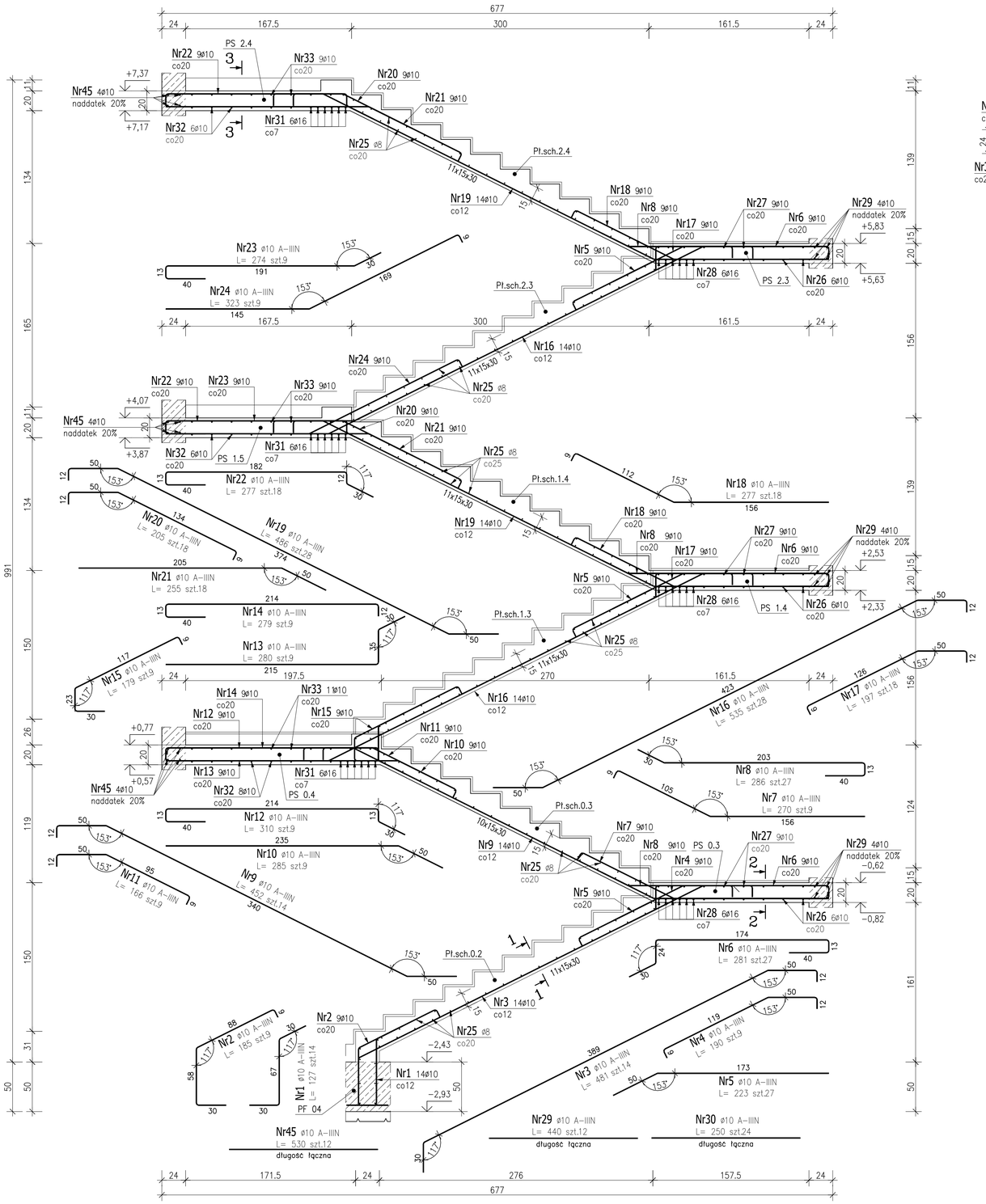

Przekrój 3–3

UWAGA: 3x–pręty wydane/zestawione dla 3 poziomów/kondygnacji (+7,37/+4,07/+0,77) !

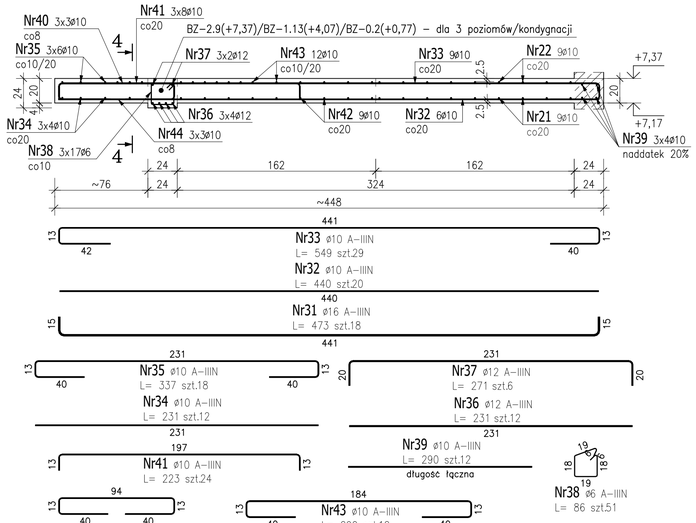

Przekrój 4–4

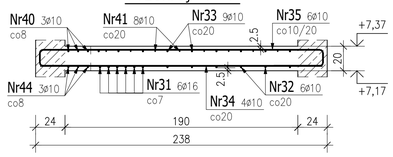

Sposób łączenia prętów

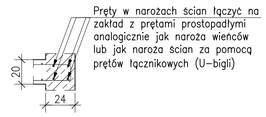

Przekrój 2–2

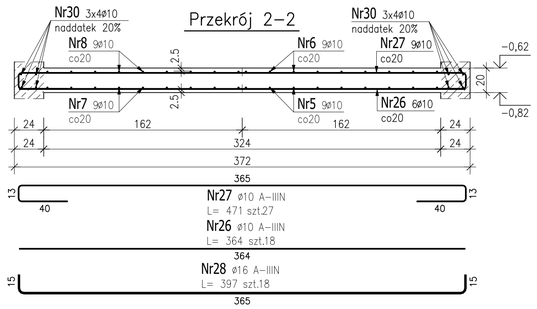

Przekrój 1–1

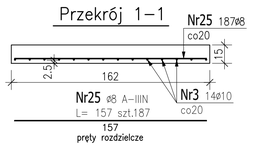

ZESTAWIENIE STALI ZBROJENIOWEJ

POZ.	NR PRĘTA	ø [mm]	DŁUGOŚĆ [m]	ILOŚĆ PRĘTÓW	ILOŚĆ x POZ.	ILOŚĆ RAZEM	DŁ. ŁĄCZNA [m] A–IIIN ø6	ø8	ø10	ø12	ø16
Poz. 1 – KLATKA SCHODOWA – 1 szt.											
1	1	10	1,270	14	1	14			17,78		
	2	10	1,850	9	1	9			16,65		
	3	10	4,810	14	1	14			67,34		
	4	10	1,900	9	1	9			17,10		
	5	10	2,230	27	1	27			60,21		
	6	10	2,810	27	1	27			75,87		
	7	10	2,700	9	1	9			24,30		
	8	10	2,860	27	1	27			77,22		
	9	10	4,520	14	1	14			63,28		
	10	10	2,850	9	1	9			25,65		
	11	10	1,660	9	1	9			14,94		
	12	10	3,100	9	1	9			27,90		
	13	10	2,800	9	1	9			25,20		
	14	10	2,790	9	1	9			25,11		
	15	10	1,790	9	1	9			16,11		
	16	10	5,350	28	1	28			149,80		
	17	10	1,970	18	1	18			35,46		
	18	10	2,770	18	1	18			49,86		
	19	10	4,860	28	1	28			136,08		
	20	10	2,050	18	1	18			36,90		
	21	10	2,550	18	1	18			45,90		
	22	10	2,770	18	1	18			49,86		
	23	10	2,740	9	1	9			24,66		
	24	10	3,230	9	1	9			29,07		
	25	8	1,570	187	1	187	293,59				
	26	10	3,640	18	1	18			65,52		
	27	10	4,710	27	1	27			127,17		
	28	16	3,970	18	1	18					71,46
	29	10	4,400	12	1	12			52,80		
	30	10	2,500	24	1	24			60,00		
	31	16	4,730	18	1	18					85,14
	32	10	4,400	20	1	20			88,00		
	33	10	5,490	29	1	29			159,21		
	34	10	2,310	12	1	12			27,72		
	35	10	3,370	18	1	18			60,66		
	36	12	2,310	12	1	12				27,72	
	37	12	2,710	6	1	6				16,26	
	38	6	0,860	51	1	51	43,86				
	39	10	2,900	12	1	12			34,80		
	40	10	2,000	9	1	9			18,00		
	41	10	2,230	24	1	24			53,52		
	42	10	1,840	9	1	9			16,56		
	43	10	2,900	12	1	12			34,80		
	44	10	0,940	9	1	9			8,46		
	45	10	5,300	12	1	12			63,60		
DŁUGOŚĆ RAZEM [m]							43,86	293,59	1983,07	43,98	156,60
MASA JEDNOSTKOWA [kg/m]							0,222	0,395	0,617	0,888	1,578
MASA [kg]							9,74	115,97	1223,55	39,05	247,11
MASA CAŁKOWITA [kg]							1635,43				

1) Opis kształtu pręta: osiowo
2) Opis długości haka: osiowo
3) Długość pręta L: suma wymiarów osiowych

UWAGA! Projektowa klatka schodowa będzie wykonywana przy istniejącym budynku. Należy liczyć się ze zmianami/korektą wymiarów (szalunków) wynikających z dopasowywania geometrii projektowanych elementów do wymiarów/rzędnych elementów istniejącego budynku. Dlatego zaleca się kształtowanie prętów zbrojeniowych na etapie budowy. Elementy zamówione na podstawie niniejszego opracowania w zkładzie prefabrykacji mogą okazać nie pasować do zmienionych na etapie budowy wymiarów elementów konstrukcyjnych. Należy również założyć możliwą rozbieżność pomiędzy rzeczywistą ilością stali a zestawioną w projekcie.

UWAGI:
1. Rysunek rozpatrywać łącznie z rysunkami szalunkowymi.
2. Otulina zbrojenia schodów: 2,5cm.
3. Grubość okładziny stopni schodów pozioma i pionowa: 2cm.
4. Wymiary i opisy zbrojenia podano w [cm] a rzędne w [m].

BETON B37 (C30/37)
KLASA EKSPOZYCJI: XC1
Ø - STAL A-IIIN (B500SP)

Inwestor:
Wojewódzki Szpital Zespolony w Kielcach
ul. Grunwaldzka 45, 25-736 Kielce
NIP 9591291292, REGON 289785000000, KRS 0000001580

Nazwa inwestycji:
Rozbudowa i przebudowa budynku przychodni przyszpitalnej (nr. ewid. bud. 196) o Wojewódzką Poradnię dla dorosłych w ramach inwestycji „Wzmocnienie ambulatoryjnej opieki specjalistycznej w Wojewódzkim Szpitalu Zespolonym w Kielcach"

Adres Inwestycji:
ul. Grunwaldzka 45, 25-736 Kielce
Działki nr ewid.: część 390/13
obręb 0015 Kielce, gm. Kielce, pow. Miasto Kielce

4ideA BIURO PROJEKTOWE
Karol Sitarski
ul. Złota 15/U5, 25-015 Kielce
tel: 510-032-264
e-mail: 4idea@4idea.pl

Faza Projektu	PROJEKT TECHNICZNY			
Temat Rysunku	Zbrojenie klatki schodowej między osiami A.1 i C.1			
Funkcja	Projektant	Numer Uprawnień	Data	Podpis
Projektował	mgr inż. Piotr Bałtyn	SWK/0001/PBKo/20 do projektowania bez ograniczeń w specjalności konstrukcyjno-budowlanej	MAJ 2025	
Sprawdził	mgr inż. Tomasz Owsiak	SWK/0128/POOK/09 do projektowania bez ograniczeń w specjalności konstrukcyjno-budowlanej		
Rew.: 0	Skala: 1:25	Branża: Konstrukcja	Nr rys: K-11	